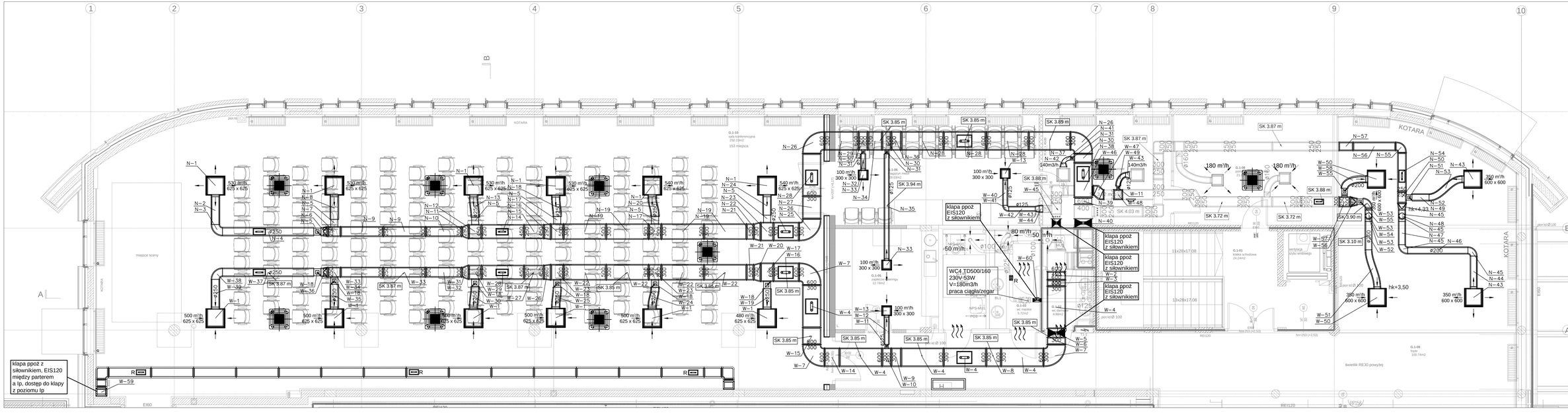

ustalenia ogólne
1. Wszystkie wymiary należy sprawdzić na budowie.
2. Wszelkie niedokładności z projektem należy niezwłocznie zgłosić do projektanta
3. Nie skalować z rysunku

Zamawiający: Inwestor: Projektant:

dwa
domagała wnuk architekci
ul. Jarosławska 16 | 93-524 Łódź
tel. 42 23 88 313 | info@dwarchitekci.pl

Inwestor
Łódzka Specjalna Strefa Ekonomiczna S.A.
z siedzibą w Łodzi przy ul. ks. Biskupa Wincentego Tymienieckiego 22G

Projekt:
Aranżacja, w tym zmiana sposobu użytkowania i przebudowa i pełną budynku G Biura Zarządu ŁSSE S.A. na salę konferencyjną

Lokalizacja:
ul. Ks. Biskupa Wincentego Tymienieckiego 22G
90-348 Łódź, działka nr ewid. 80/28 obręb Nr-25 m. Łódź

Projektant: mgr inż. Norbert Jastrzębski	Nr upr. LOD/0555/PWOS/06	Podpis:
Sprawdzający: dr inż. Tomasz Jeromiecki	Nr upr. LOD/0553/POOS/03	Podpis:
Opracował: mgr inż. Agata Dziedzic		

Branża: WBS/TYLKO.GB	Data: 10.2025	
Stadium: PROJEKT WYKONAWCZY	Format:	Skala: 1:50

Rysunek: RZUT I PIĘTRA BUDYNKU G

Nr projektu: 2507	Nr rysunku: W-1	Rewizja:

File: